



# ACİL DURUM ve TAHLİYE PLANI

ÇAMLICA KIZ LİSESİ MÜDÜRLÜĞÜ

Doküman No:	1
Tarih:	16/07/2024
Rev. Tar.	16/07/2028
Rev. No:	1

## İÇİNDEKİLER

- 1) GİRİŞ
  - a) Amaç
  - b) Acil Durum Yönetim Politikası
  - c) Kapsam
- 2) TANIMLAR
  - a) Acil Durum
  - b) Acil Durum Yönetim Planı
  - c) İlk Yardım
  - d) Acil Durum Müdahalesi
- 3) ORGANİZASYON
  - a) Organizasyon Şeması
  - b) Müdahale Ekipleri ve Görevleri
- 4) OLASI ACİL DURUMLAR
- 5) İLETİŞİM
  - a) Acil Durum İletişimi
- 6) ACİL DURUM ÖNEM DERECELERİ
- 7) TOPLANMA YERLERİ
- 8) İLK YARDIM ARAÇ GEREÇLERİ VE YERLERİ
- 9) KURTARMA ARAÇ GEREÇLERİ VE YERLERİ
- 10) KAZA OLDUĞUNDA KURTARMA OPERASYONU
- 11) ÇEVRESEL KAZALARDAKİ OPERASYON
- 12) YANGINDAN KORUMA FAALİYETLERİ
- 13) ACİL DURUMLARDA HABERLEŞME
- 14) UYGULAMA
- 15) ACİL DURUM TELEFONLARI
- 16) ACİL DURUMLARDA ARANACAK MAKAMLAR VE VERİLECEK BİLGİLER
- 17) ACİL DURUM EKİPLERİ SORUMLU PERSONEL LİSTESİ

EKLER:

1-TAHLİYE PLANLARI

HAZIRLAYAN:	ONAY:	YÜRÜRLÜK TARİHİ:
BUKET FİLİZ KÖMÜRCÜ	CANAN ÇİFTÇİ	18/10/2025



# ACİL DURUM ve TAHLİYE PLANI

## ÇAMLICA KIZ LİSESİ MÜDÜRLÜĞÜ

Doküman No:	1
Tarih:	16/07/2024
Rev. Tar.	16/07/2028
Rev. No:	1

### 1. GİRİŞ

#### İş yerlerinde Acil Durumlar Hakkındaki Yönetmelik

**Madde 1: İşveren;** işyerlerinde tehlike sınıflarını tespit eden Tebliğde belirlenmiş olan çok tehlikeli sınıfta yer alan işyerlerinde 30 çalışana, tehlikeli sınıfta yer alan işyerlerinde 40 çalışana ve az tehlikeli sınıfta yer alan işyerlerinde 50 çalışana kadar;

a) Arama, kurtarma ve tahliye,

b) Yangınla mücadele,

konularının her biri için uygun donanıma sahip ve özel eğitilmiş en az birer çalışanı destek elemanı olarak görevlendirir. İşyerinde bunları aşan sayılarda çalışanın bulunması halinde, tehlike sınıfına göre her 30, 40 ve 50'ye kadar çalışan için birer destek elemanı daha görevlendirir.

(2) İşveren, ilkyardım konusunda 22/5/2002 tarihli ve 24762 sayılı Resmî Gazete'de yayımlanan İlkyardım Yönetmeliği esaslarına göre destek elemanı görevlendirir.

(3) Her konu için birden fazla çalışanın görevlendirilmesi gereken işyerlerinde bu çalışanlar konularına göre ekipler halinde koordineli olarak görev yapar. Her ekipte bir ekip başı bulunur.

(4) İşveren tarafından acil durumlarda ekipler arası gerekli koordinasyonu sağlamak üzere çalışanları arasından bir sorumlu görevlendirilir.

**(5) 10'dan az çalışanı olan ve az tehlikeli sınıfta yer alan işyerlerinde birinci fıkrada belirtilen yükümlülüğü yerine getirmek üzere bir kişi görevlendirilmesi yeterlidir.**

#### a) AMAÇ

Acil Durum Yönetim Planı, herhangi bir acil durum oluştuğunda, panik yapmadan, organize olarak, düzenli bir şekilde müdahale etmek, ortaya çıkabilecek olan zararları en az seviyeye düşürmek amacıyla hazırlanmıştır.

Bu plan, ÇAMLICA KIZ LİSESİ Müdürlüğüne bağlı Okul Pansiyonuna gelebilecek tüm acil durumları önlemek üzere alınacak önlemlerle, acil durumlar meydana geldiği takdirde personelin yapacağı işleri ve eğitim planını tarif etmektedir.

Ayrıca acil durum malzemelerinin hazır halde tutulması için gerekli kontrol ve bakımların yapılmasını sağlamaktadır.

#### b) ACİL DURUM YÖNETİMİ POLİTİKASI

Acil durumlar, bir işletmenin başına gelebilecek en kötü olaylardandır. Mal kaybıyla maddi, can kaybıyla manevi hasar yaratarak, müşterileri olumsuz etkiler ve itibar kaybına neden olur.

Bu nedenle, acil durumlara hazırlıklı olmak, çok büyük bir önceliktir. Bu plan içinde verilmiş olan görevler titizlikle uygulanacak, bu konuda **eğitimler** yapılacak ve hiçbir şekilde taviz verilmeyecektir.

#### c) KAPSAM

Acil Durum Yönetim Planı, tüm çalışanlar, taşeron firmalar, ziyaretçi, satıcı veya tedarikçi olarak kurum sınırları içinde bulunan herkes için geçerlidir.

HAZIRLAYAN:	ONAY:	YÜRÜRLÜK TARİHİ:
BUKET FİLİZ KÖMÜRCÜ	CANAN ÇİFTÇİ	18/10/2025



## ACİL DURUM ve TAHLİYE PLANI

### ÇAMLICA KIZ LİSESİ MÜDÜRLÜĞÜ

Doküman No:	1
Tarih:	16/07/2024
Rev. Tar.	16/07/2028
Rev. No:	1

## 2. TANIMLAR

### a. ACİL DURUM

Acil durum, çalışanlar, müşteriler, tedarikçiler, ziyaretçiler veya çevre halkı arasında, ölüm ve ciddi yaralanmaya neden olabilecek veya işin durmasına, faaliyetlerin aksamasına, fiziksel veya çevresel olarak zarar görmesine, şirketlerin mali yapısının bozulmasına ve toplum içinde itibarının düşmesine neden olabilecek, plan ve istem dışı olaylardır.

### b) ACİL DURUM YÖNETİM PLANI

Acil durumların engellenmesi, her şeye rağmen ortaya çıktığında, oluşabilecek zararların önlenmesi veya hafifletilmesi için yapılan plandır.

### c) İLK YARDIM

Herhangi bir kaza veya yaşamı tehlikeye düşüren bir durumda, sağlık görevlilerinin yardımı sağlanıncaya kadar, hayatın kurtarılması ya da durumun kötüye gitmesini önleyebilmek amacıyla, olay yerinde, tıbbi araç gereç aranmaksızın, mevcut araç ve gereçlerle yapılan ilaçsız uygulamalardır.

### d) ACİL DURUM MÜDAHALESİ

Acil durumların ortaya çıkmasından sonra yapılacak müdahale ve **sorumluluk dağılımıdır.**

HAZIRLAYAN:	ONAY:	YÜRÜRLÜK TARİHİ:
BUKET FİLİZ KÖMÜRCÜ	CANAN ÇİFTÇİ	18/10/2025



# ACİL DURUM ve TAHLİYE PLANI

## ÇAMLICA KIZ LİSESİ MÜDÜRLÜĞÜ

Doküman No:	1
Tarih:	16/07/2024
Rev. Tar.	16/07/2028
Rev. No:	1

### 3. ORGANİZASYON

#### a. Organizasyon Şeması

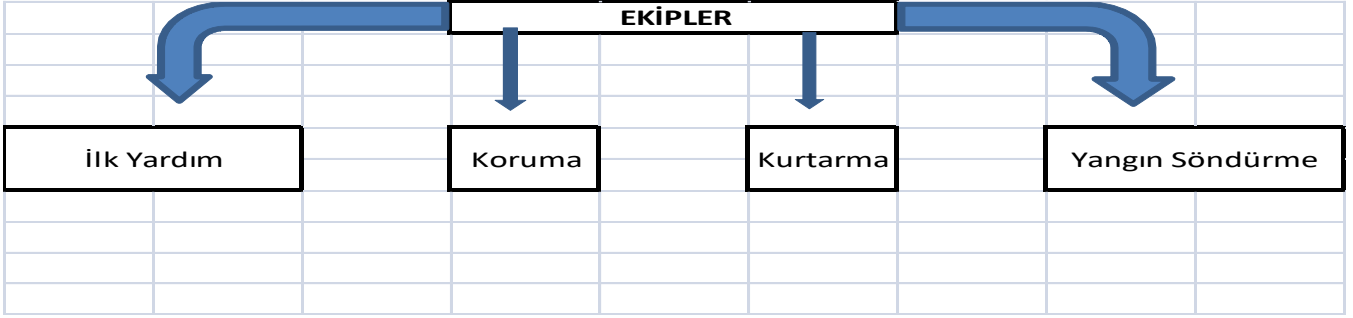

(5) 10'dan az çalışanı olan ve az tehlikeli sınıfta yer alan işyerlerinde birinci fıkrada belirtilen yükümlülüğü yerine getirmek üzere bir kişi görevlendirilmesi yeterlidir.

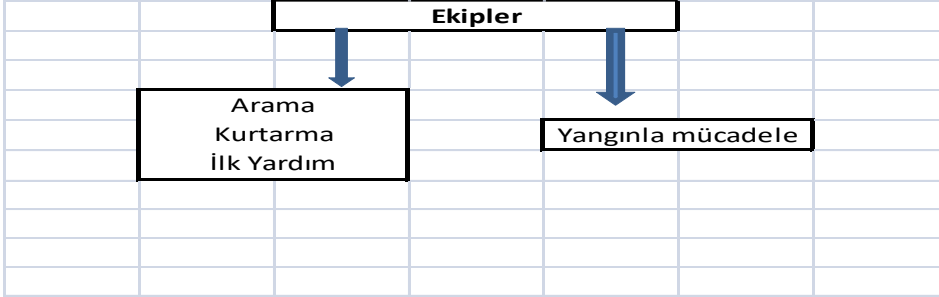

#### ACİL DURUM YÖNETİM MERKEZİ (ADYM)

Acil Durum Yönetim Grubu, herhangi bir acil durum ortaya çıktığında veya bildirildiğinde derhal aşağıdaki mahallerden birinde toplanacaklardır:

- Seçim yaparken, yukarıdaki sıra ve mahallin emniyeti göz önüne alınacaktır. Her mahalde de kullanılabilecek durumda Acil Durum Yönetim Planı (bu doküman), olay raporu, personel kayıtları, yeterli miktarda kağıt, kalem bulundurulacak, telefonlar sık sık kontrol edilerek her zaman faal olması sağlanacaktır.

HAZIRLAYAN:	ONAY:	YÜRÜRLÜK TARİHİ:
BUKET FİLİZ KÖMÜRCÜ	CANAN ÇİFTÇİ	18/10/2025



# ACİL DURUM ve TAHLİYE PLANI

## ÇAMLICA KIZ LİSESİ MÜDÜRLÜĞÜ

Doküman No:	1
Tarih:	16/07/2024
Rev. Tar.	16/07/2028
Rev. No:	1

### A.MÜDAHALE EKİPLERİ

#### **YANGIN / MÜDAHALE EKİBİ**

##### **EKİP ÜYELERİNİN GÖREVLERİ**

- ◆ Saha lideri' nin kontrolünde görev yaparlar.
- ◆ Çıkacak yangınları kontrol altına almak ve söndürmek,
- ◆ Dışarıdan yardım geldiği takdirde, yardım ekibi liderinin talimatına göre, o ekiplere destek vermek,
- ◆ Kurtarma faaliyetlerine ve enkazın kaldırılmasına yardım etmek
- ◆ Saha lideri' nin vereceği diğer görevleri yapmaktır.

#### **TAHLİYE VE KURTARMA EKİBİ**

##### **EKİBİN GÖREVLERİ**

- ◆ Tahliye yapılması gereken bir acil durum sırasında binada bulunanların düzenli tahliye yapmasını sağlamak,
- ◆ Tahliye yollarını açık tutmak, değilse açmak,
- ◆ Varsa, yaralı ve hastaları kurtarmak ve ilkyardım ekibine ulaştırmak,
- ◆ Canlıların tahliyesi ve kurtarılması tamamlandıktan sonra, kurtarılması gereken malzeme ve dokümanı kurtarmak,
- ◆ Saha lideri'nin vereceği diğer görevleri yapmaktır.

#### **İLK YARDIM EKİBİ**

##### **EKİBİN GÖREVLERİ**

- ◆ Kaza sonucu ya da bir başka nedenden ötürü meydana gelen yaralanmalara ilk yardım müdahalesinde bulunmak,
- ◆ Acil bir durumda kurtarma ekipleri tarafından kurtarılan yaralılara ilk müdahaleyi yapmak,
- ◆ Ambulans veya profesyonel sağlık görevlileri gelinceye kadar hastaya ilk müdahalede bulunup sağlık yönünden emniyete almak,
- ◆ Sevk edilen hasta / yaralıların durumlarını takip etmektir.

#### **KORUMA EKİBİ**

##### **EKİBİN GÖREVLERİ**

- ◆ Binanın iç ve dış emniyetini sağlamak,
- ◆ Tahliye olanların emniyetini sağlamak,
- ◆ Toplanma bölgesinin düzenini sağlamak,
- ◆ Tahliye olanların sayımını yaparak eksikleri saptamak,
- ◆ Kurtarılan malzeme ve dokümanın emniyetini sağlamak,
- ◆ Saha lideri'nin vereceği diğer görevleri yapmaktır.
- ◆ Acil durumlarda Saha lideri'nin talimatlarına uygun olarak, elektrik, su gibi acil durum kullanım kolaylıklarını kontrol etmek,
- ◆ Elektrik, su ve telefon vb. arızaları gidermek, hasar gören ya da arızalanan makine ve cihazların onarımını yapmak,
- ◆ Saha Lideri'nin vereceği diğer görevleri yapmaktır.

### **4. OLASI ACİL DURUMLAR**

HAZIRLAYAN:	ONAY:	YÜRÜRLÜK TARİHİ:
BUKET FİLİZ KÖMÜRCÜ	CANAN ÇİFTÇİ	18/10/2025



# ACİL DURUM ve TAHLİYE PLANI

## ÇAMLICA KIZ LİSESİ MÜDÜRLÜĞÜ

Doküman No:	1
Tarih:	16/07/2024
Rev. Tar.	16/07/2028
Rev. No:	1

YANGIN  
DEPREM  
BOMBA İHBARI, PATLAMASI  
PATLAMA  
SABOTAJ  
KİMYASAL MADDE KAZASI  
FIRTINA, RÜZGAR  
MEVSİM ŞARTLARI  
ANA SAĞLAYICI KAYBI  
TESİS İŞLETİM SİST. SORUNLARI  
ARITMA SORUNU  
TERÖR OLAYLARI  
TOPLU KAVGA, ÇATIŞMA  
TOPLU ZEHİRLENME  
İŞ KAZASI  
SEL  
SU BASMASI  
ANA MÜŞTERİ KAYBI  
BULAŞICI HASTALIKLAR  
TAARUZ

### 5. İLETİŞİM

Acil durumlarda, her türlü iletişim kanalı, acil durum maksatlı, kritik konular için kullanılacağından, zorunlu bir neden olmadıkça iletişim kanalları başka maksatla kullanılmamalıdır. Bu nedenle, acil durum sırasında, iletişim kanalları öncelikle ADYG'nun ihtiyaçları için kullanılacaktır. Sabit telefonlarla bina dışı iletişim zorunlu haller dışında yapılmayacak, gerekiyorsa santrale bu konuda müdahale edilerek her türlü arama yetkisi kaldırılacaktır. Sabit telefon sisteminin çalışmaması durumunda, bina dışı iletişim, öncelikle data hatları üzerinden bilgisayarlarla, bu da mümkün değilse ADYG üyelerinin cep telefonlarıyla sağlanacaktır.

#### a. ACİL DURUM İLETİŞİMİ

Acil durum sırasında ihtiyaç duyulacak iletişim kanalları ve bu maksatla kullanılacak araçlar aşağıdadır:

Acil durum müdahale ekiplerinin kendi arasında	Sesle
Müdahale ekibi ve SL arasında	Telsiz, sesle, haberci
SL ve ADY arasında	Telsiz, cep telefonu, haberci
ADYM ve toplanma bölgesi arasında	Telsiz, haberci
ADYM ve personel arasında	Sabit telefon, cep telefonu, haberci
ADYM ve dışarıdan yardıma gelenler arasında	Sabit telefon, cep telefonu
ADYM ve komşu iş yerleri arasında	Sabit telefon, cep telefonu
ADYM ve personel aileleri arasında	Sabit telefon, cep telefonu
ADYM ve müşteriler arasında	Sabit telefon, cep telefonu
ADYM ve basın yayın arasında	Sabit telefon, cep telefonu

Şeklinde haberleşeceklerdir.

<b>HAZIRLAYAN:</b>	<b>ONAY:</b>	<b>YÜRÜRLÜK TARİHİ:</b>
BUKET FİLİZ KÖMÜRCÜ	CANAN ÇİFTÇİ	18/10/2025



## ACİL DURUM ve TAHLİYE PLANI

### ÇAMLICA KIZ LİSESİ MÜDÜRLÜĞÜ

Doküman No:	1
Tarih:	16/07/2024
Rev. Tar.	16/07/2028
Rev. No:	1

## 6. ACİL DURUM ÖNEM DERECELERİ

### **1. Derece:** Ölümle sonuçlanabilecek kazalar.

(Deprem, Sel, Büyük ölçekli fırtına, Büyük ölçekli ölümle sonuçlanabilecek yangınlar, Sabotaj, Ölümle sonuçlanabilecek göçmeler, Ölümle sonuçlanan kazalar. )

**(Korna aralıksız ve uyarı görevli personel tarafından alınana kadar çalınacaktır.)**

### **2. Derece:** Ağır Yaralanmalı

(1. Fonksiyon kaybı olabilecek, yoğun bakım gerektirecek durumlar; Atardamar kesilmeleri, Beyin travması, Hayati tehlike gerektirecek durumlar.)

(2. Fonksiyon kaybı olmayan; Bilinci açık yaralanmalar, Akut ortaya çıkmış ağrılı durumlar, Hayati tehlikesi olmayan durumlar)

(Kırık, Çıkık, Ağır yanıklar, Ağır kanamalı kesikler, gibi), Orta Ölçekli Fırtına, Ağır yaralanmalar ile sonuçlanabilecek yangınlar, Ağır yaralanmalar ile sonuçlanabilecek göçmeler.

**(Korna kısa aralıklarla ve uyarı görevli personel tarafından alınana kadar çalınacaktır.)**

### **3. Derece:** Hafif Yaralanmalı

(Ezilme, Hafif yanıklar, Hafif kanamalı kesikler, gibi)

**(Korna çalınmayacaktır, müdahale için en yakın ilkyardım personeline başvurulacaktır.)**

## 7. TOPLANMA YERLERİ

Okul girişi önündeki boş alan ("Acil Durum Derecesi"ne göre 1. ve 2. Dereceli kazalarda en son toplanılacak yer).

## 8. İLK YARDIM ARAÇ GEREÇLERİ ve YERLERİ

Aşağıda Listelenen İlk Yardım Araç ve Gereçleri Revirde hazır olarak bulunmaktadır, Araç ve Gereçlerin Kullanımı "Acil Durum Derecesi"ne göre kullanılacaktır:

- 1) İlk Yardım Çantası (2. ve 3. Derece)
- 2) Genel Pansuman malzemeleri (Steril gazlı bez, Oksijenli su, Tentürdiyot vs) (2. ve 3. Derece)

HAZIRLAYAN:	ONAY:	YÜRÜRLÜK TARİHİ:
BUKET FİLİZ KÖMÜRCÜ	CANAN ÇİFTÇİ	18/10/2025



## ACİL DURUM ve TAHLİYE PLANI

### ÇAMLICA KIZ LİSESİ MÜDÜRLÜĞÜ

Doküman No:	1
Tarih:	16/07/2024
Rev. Tar.	16/07/2028
Rev. No:	1

#### 9. KURTARMA ARAÇ GEREÇLERİ ve YERLERİ

Aşağıda listelenen araç ve gereçler ilçe milli eğitimde planlarda gösterilen yerde hazır olarak bulundurulmaktadır.

- 1) Yangın söndürücüler

#### 10. KAZA OLDUĞUNDA KURTARMA OPERASYONU

Acil durum ihbarını acil durum koordinatörü kriz masasının toplanmasını sağlar ve kurtarma ekibinin ÇAMLICA KIZ LİSESİ PANSİYONUN ÖN BAHÇESİ ve YANGIN MERDİVENİ ÇIKIŞINDAKİ BAHÇEDE toplanma' sahalarında toplanmasını sağlar. Kurtarma ekip liderine ve ekibe acil durumun türü, büyüklüğü ve yeri hakkında gerekli bilgiler verildikten sonra; ekip lideri ekibin kurtarma operasyonu için gerekli ekipmanları, iş aletleri ve iş makineleri ile kişisel koruyucu malzemelerini buldukları yerlerden almalarını sağlar.

#### 11. ÇEVRESEL KAZALARDAKİ OPERASYON

Doğal Afet (Deprem, Sel, Fırtına, gibi), Sabotaj veya akaryakıt sızıntısı olduğunda, acil durum bildirim yapıldıktan sonra çevresel kaza acil durum ekibi ilçe toplanma bölgelerinde toplanır. Doğal Afet veya Sabotaj olmuş ise; önce yangın veya patlama tehlikesine karşı önlem alınır

#### 12. YANGINDAN KORUNMA FAALİYETLERİ

Acil durum oluşmadan önceki safhadır. Çalışma anında yangın, parlama veya patlama olabilecek faaliyetler iş izinlerinde bahsi geçen ateşli işler için alınacak izne göre yürütülecek ve yangın söndürme cihazları periyodik olarak kontrol edilerek hazır vaziyette bulundurulacaktır.

#### 13. ACİL DURUMLARDA HABERLEŞME

Acil durumu gören herhangi bir kişi

- Acil durumun yürütülmesi anında haberleşmeler sözlü sağlanacaktır.
- Olayın büyüklüğüne bağlı olarak 112 No ' lu telefondan ambulans istenecek ve hastaneye gidebilecek muhtemel personele, hazırlık yapılabilmesi için bilgi verilecektir.
- Acil durumun yangın olması veya dönüşmesi ihtimalinde ise 110 dan İtfaiye' ye haber verilecektir.

#### 14. UYGULAMA

HAZIRLAYAN:	ONAY:	YÜRÜRLÜK TARİHİ:
BUKET FİLİZ KÖMÜRCÜ	CANAN ÇİFTÇİ	18/10/2025





## ACİL DURUM ve TAHLİYE PLANI

### ÇAMLICA KIZ LİSESİ MÜDÜRLÜĞÜ

Doküman No:	1
Tarih:	16/07/2024
Rev. Tar.	16/07/2028
Rev. No:	1

İşletmeyi tehlikeye sokabilecek yangın, deprem, sel, su baskını, parlama ve patlama, savaş, sabotaj ve terör ve diğer kazalara karşı uygulanacak faaliyetler aşağıda belirtilen tablolara göre uygulanır.

ACİL DURUM	YAPILACAK FAALİYET	METOT	SORUMLU
<b>YANGIN</b>	1. Telaşlanmayınız, yangını çevrenize ve sorumlu kişilere duyurunuz.	Siren-Ses	Tüm Çalışanlar
	2. Yangın tehlikesinde koşuşturmayı ve paniği engelleyiniz. Tüm personeli toplanma bölgesinde toplayınız.	-	Koruma Ekibi
	3. Gaz vanalarını, elektrik şalterlerini, kapı ve pencereleri kapatınız.	-	Teknik Bakım ve Kontrol Ekibi Tahliye ve Kurtarma Ekibi
	4. Yanıcı maddeleri uzaklaştırınız. Bunları yaparken kendinizi ve başkalarını tehlikeye atmayınız.	-	Tahliye ve Kurtarma Ekibi
	5. Eğer yangın kendi imkânlarınızla söndüremeyecek kadar büyük ise; en kısa ve doğru olarak adrese, yangın cinsini (elektrik, bina, akaryakıt vb) belirtmek suretiyle itfaiyeye haber veriniz.	Yangın ihbar 110	Yangın/Müdahale Ekibi
	6. İtfaiye gelinceye kadar, Acil Durum Ekipmanları kullanma talimatına uygun olarak yangını söndürmeye çalışınız.	Yangın tüpleri, yangın dolapları	Yangın/Müdahale Ekibi
	7. Görevlilerden başka kişilerin yangın sahasına girmesine engel olunuz.	-	Koruma Ekibi
	8. Önce canlıları ve daha sonra kıymetli eşya ve dokümanları kurtarınız.	Önemli evrak dolabı	Tahliye ve Kurtarma Ekibi Koruma Ekibi

HAZIRLAYAN:	ONAY:	YÜRÜRLÜK TARİHİ:
BUKET FİLİZ KÖMÜRCÜ	CANAN ÇİFTÇİ	18/10/2025



**ACİL DURUM ve TAHLİYE PLANI**  
**ÇAMLICA KIZ LİSESİ MÜDÜRLÜĞÜ**

Doküman No:	1
Tarih:	16/07/2024
Rev. Tar.	16/07/2028
Rev. No:	1

	9.Yaralılara ilkyardım müdahalesini yapınız.	İlk yardım dolabı	İlkyardım Ekibi
--	--	-------------------	-----------------

<b>HAZIRLAYAN:</b>	<b>ONAY:</b>	<b>YÜRÜRLÜK TARİHİ:</b>
BUKET FİLİZ KÖMÜRCÜ	CANAN ÇİFTÇİ	18/10/2025



## ACİL DURUM ve TAHLİYE PLANI

### ÇAMLICA KIZ LİSESİ MÜDÜRLÜĞÜ

Doküman No:	1
Tarih:	16/07/2024
Rev. Tar.	16/07/2028
Rev. No:	1

ACİL DURUM	YAPILACAK FAALİYET	METOT	SORUMLU
SEL VE SU BASKINI	1. Eğer sel veya su baskını çok şiddetli ve büyük ise telaşlanmayınız, durumu çevrenize ve sorumlu kişilere duyurunuz.	Siren-Ses	Acil Durum Ekibi
	2. Olayın olduğu bölüm personelini toplanma bölgesinde toplayınız.	-	Koruma Ekibi
	3. Açık pencere ve kapıları kapatınız.	-	Acil Durum Ekibi
	4. Trafodan enerjiyi kesiniz ve gaz vanalarını kapalı duruma getiriniz.		Teknik Bakım ve Kontrol Ekibi Tahliye ve Kurtarma Ekibi
	5. Olay kontrol edilemeyecek şiddette ise Sivil Savunmaya haber veriniz.	Sivil savunma	Acil Durum Ekibi
	6. Önce canlıları ve daha sonra kıymetli eşya ve dokümanları kurtarınız.	Önemli evrak dolabı	Tahliye ve Kurtarma Ekibi Koruma Ekibi
	7. Yaralılara ilkyardım müdahalesini yapınız.	İlk yardım dolabı	İlkyardım Ekibi

HAZIRLAYAN:	ONAY:	YÜRÜRLÜK TARİHİ:
BUKET FİLİZ KÖMÜRCÜ	CANAN ÇİFTÇİ	18/10/2025



## ACİL DURUM ve TAHLİYE PLANI

### ÇAMLICA KIZ LİSESİ MÜDÜRLÜĞÜ

Doküman No:	1
Tarih:	16/07/2024
Rev. Tar.	16/07/2028
Rev. No:	1

8 Binaya su girebilecek yerlere bariyerler kurunuz.

-

Tahliye ve  
Kurtarma Ekibi  
Koruma Ekibi

ACİL DURUM	YAPILACAK FAALİYET	METOT	SORUMLU
PARLAMA VE PATLAMA	1. Telaşlanmayınız, parlama ve patlama esnasında çevrenize ve sorumlu kişilere duyurunuz.	Siren- Ses	Acil Durum Ekibi
	2. Parlama ve patlama tehlikesinde koşuşturmayı ve paniği engelleyiniz. Tüm personeli toplanma bölgesinde toplayınız.	-	Koruma Ekibi
	3. Gaz vanalarını, elektrik şalterlerini, kapı ve pencereleri kapatınız.	-	Tahliye ve Kurtarma Ekibi
	4. Yanıcı ve patlayıcı maddeleri uzaklaştırınız. Bunları yaparken kendinizi ve başkalarını tehlikeye atmayınız.	-	Tahliye ve Kurtarma Ekibi
	5. Tüm bölgelerdeki gaz vanalarını, elektrik şalterlerini kapatınız.	-	Teknik Bakım ve Kontrol Ekibi Tahliye ve Kurtarma Ekibi
	6. Önce canlıları ve daha sonra kıymetli eşya ve dokümanları kurtarınız.	Önemli evrak Dolabı	Tahliye ve Kurtarma Ekibi Koruma Ekibi

HAZIRLAYAN:

ONAY:

YÜRÜRLÜK TARİHİ:

BUKET FİLİZ KÖMÜRCÜ

CANAN ÇİFTÇİ

18/10/2025



## ACİL DURUM ve TAHLİYE PLANI

### ÇAMLICA KIZ LİSESİ MÜDÜRLÜĞÜ

Doküman No:	1
Tarih:	16/07/2024
Rev. Tar.	16/07/2028
Rev. No:	1

	7.Yaralılara ilkyardım müdahalesini yapınız.	İlk yardım dolabı	İlkyardım Ekibi
	8. Olayın olduğu bölgeye koruma bandı çekerek personelin girişini engelleyin.	Koruma bandı	Tahliye ve Kurtarma Ekibi Koruma Ekibi
ACİL DURUM	YAPILACAK FAALİYET	METOT	SORUMLU
SABOTAJ, TERÖR ve SAVAŞ	<b>1. Bomba İhbarı Alırsanız;</b> a) Arayan kişiden alabileceğiniz kadar çok bilgi alınız. Arayan kişiyi, dediklerini kaydedebilmek için telefonda tutmaya çalışınız. Polisi ve Lafem Giyim yönetimini haberdar ediniz. b) Bomba ihbarını aldıktan sonra, şüpheli hiçbir pakete dokunmayınız. Şüpheli paketin etrafını boşaltınız ve polise haber veriniz. Binayı tahliye ederken pencerelerin önünde durmaktan ve diğer tehlike potansiyeli bulunan alanlardan kaçınınız. Acil durum ekiplerinin caddeleri kullanmalarını engellemeyiniz.	Polis İmdat : 155 Jandarma İmdat : 156	Acil Durum Ekibi
	<b>2. Bina Patlamaları Sırasında;</b> a) Binada bir patlama meydana gelmişse, binayı en kısa sürede ve sakin şekilde terk ediniz. b) Dolaplardan ya da tavandan bir şeyler düşüyorsa, sağlam bir masanın altına giriniz. c ) Eğer yangın çıkmışsa; yere yakın durunuz ve binayı en hızlı şekilde terk ediniz. Islak bir bezle ağızınızı burnunuzu kapayınız. Kapalı bir kapıya yaklaşırken, elinizin tersini kapıyı kontrol etmek için kullanınız. Eğer kapı sıcak değilse vücudunuzla destekleyerek kapıyı yavaşça açınız. Eğer kapı dokunulmayacak kadar sıcaksa, acil çıkış kapılarını kullanınız. d) Ağır duman ve gazlar öncelikle tavanda toplanır. Her za -man dumanın altında kalmayı deneyiniz.	-	Tüm personel

HAZIRLAYAN:	ONAY:	YÜRÜRLÜK TARİHİ:
BUKET FİLİZ KÖMÜRCÜ	CANAN ÇİFTÇİ	18/10/2025



## ACİL DURUM ve TAHLİYE PLANI

### ÇAMLICA KIZ LİSESİ MÜDÜRLÜĞÜ

Doküman No:	1
Tarih:	16/07/2024
Rev. Tar.	16/07/2028
Rev. No:	1

	<p><b>3. Kimyasal Savaş Sırasında;</b></p> <p><b>Ferdi Korunma:</b></p> <p>a) Binada bulunan sığınma bölgesine gidiniz. Kapatılmış pencere veya kapı aralıklarını, ek önlem olarak sulandırılmış çamaşır suyuna batırılmış bez, battaniye, vb. malzeme ile örtünüz.</p> <p>b) Tehlike geçinceye kadar bekleyiniz.</p> <p>c) Eğer gözlerinizde yanma varsa, bu gaz sızıntısının belirtisidir. Gözlerinizi bol su ile yıkayınız.</p> <p>d) Sızıntı olduğunu tahmin ettiğiniz bölgeyi önce sulandırılmış çamaşır suyu ile, daha sonra sabunlu su ile yıkayınız.</p> <p><b>Toplu Korunma:</b></p> <p>a) Tehlike anında en yakınınızda bulunan güvenli, kapalı bir yere gidiniz.</p> <p>b) Paniğe ve heyecana kapılmayınız.</p> <p>c) Yapılacak uyarılara göre hareket ediniz.</p>	-	Tüm personel
--	---	---	--------------

ACİL DURUM	YAPILACAK FAALİYET	METOT	SORUMLU
<b>DİĞER KAZALAR</b>	1. Çevrenize ve sorumlu kişilere duyurunuz.		Saha lider

<b>HAZIRLAYAN:</b>	<b>ONAY:</b>	<b>YÜRÜRLÜK TARİHİ:</b>
BUKET FİLİZ KÖMÜRCÜ	CANAN ÇİFTÇİ	18/10/2025



**ACİL DURUM ve TAHLİYE PLANI**  
**ÇAMLICA KIZ LİSESİ MÜDÜRLÜĞÜ**

Doküman No:	1
Tarih:	16/07/2024
Rev. Tar.	16/07/2028
Rev. No:	1

## 15. ACİL DURUM TELEFONLARI

➤ <b>AMBULANS</b>	<b>112</b>
➤ <b>İTFAİYE</b>	<b>112</b>
➤ <b>JANDARMA</b>	<b>112</b>
➤ <b>POLİS İMDAT</b>	<b>112</b>
➤ <b>İGDAŞ ARIZA</b>	<b>187</b>
➤ <b>ZEHİR DANIŞMA HATTI</b>	<b>114</b>
>> <b>SAĞLIK DANIŞMA</b>	<b>184</b>
>> <b>İL AFET KOORDİNASYON MERKEZİ (AKOM)</b>	<b>444 25 66</b>

**ÇAĞRI MERKEZİ ORTAK HATTIR :112**

HAZIRLAYAN:	ONAY:	YÜRÜRLÜK TARİHİ:
BUKET FİLİZ KÖMÜRCÜ	CANAN ÇİFTÇİ	18/10/2025



## ACİL DURUM ve TAHLİYE PLANI

### ÇAMLICA KIZ LİSESİ MÜDÜRLÜĞÜ

Doküman No:	1
Tarih:	16/07/2024
Rev. Tar.	16/07/2028
Rev. No:	1

16. ACİL DURUMLARDA ARANACAK MAKAMLAR VE VERİLECEK BİLGİLER			
OLAY	Aranacak Kurum	Verilecek Bilgi	Aranacak Kişiler
YANGIN	OSG İtfaiye:110	Adres, Yangın mahalli, Yangının türü (Doğalgaz, motorin, solvent, makine yangını v.b)	Acil Durum Koordinatörü
DEPREM	Sivil Savunma, İtfaiye:110, Ambulans:112 servisleri	Yangın mahalli ve türü, ölü ve yaralı sayısı, Yol güzergah ve bina durumu	Acil Durum Koordinatörü
BOMBA İHBARI, PATLAMASI, SABOTAJ	OSG İtfaiye:110, Ambulans:112, Polis:155	Adres, Olay mahalli, hasar durumu,	Acil Durum Koordinatörü
PATLAMA	Polis, ambulans, itfaiye	Adres, Olay mahalli, hasar durumu,	Acil Durum Koordinatörü
KİMYASAL MADDE KAZASI	Zehir danışma114, Sağlık Danışma184, Ambulans112, Kimyasallar Yönetimi Daire başkanlığı.	Adres, Kimyasalın Türü, Tedavi Yöntemi	Acil Durum Koordinatörü
FIRTINA, RÜZGAR	İL AFET ACİL DURUM MÜDÜRLÜĞÜ	Adres, Tehlikenin tanımı	Acil Durum Koordinatörü
TESİS İŞLETİM SİST. SORUNLARI	ADY SEKRETERİ, SAHA LİDERİ	Durum Raporu, olşan sorunun tanımı	Acil Durum Koordinatörü
TERÖR OLAYLARI	Polis, ambulans, itfaiye	Adres, Tehlikenin tanımı, duruma göre itfaiye veya ambulans	Acil Durum Koordinatörü
TOPLU KAVGA, ÇATIŞMA	Polis 155, ambulans 112,	Adres, Durum özeti,	Acil Durum Koordinatörü
TOPLU ZEHİRLENME	Ambulans 112	Adres, Durum özeti,	Acil Durum Koordinatörü
İŞ KAZASI	İlk yardım ekibi, ambulans, İş Güvenliği Uzm. İş hekimi	olay adresi veya yeri, İş kazası tanımı, zarar durumu,	Acil Durum Koordinatörü
SEL	İL AFET KOORDİNASYON MERKEZİ (AKOM) 444 25 66	Adres, .Durum tanımı,	Acil Durum Koordinatörü
SU BASMASI	Ambulans	Durum Raporu	Acil Durum Koordinatörü
BULAŞICI HASTALIKLAR	Polis, ambulans, itfaiye	Adres, Durum özeti,	Acil Durum Koordinatörü

HAZIRLAYAN:	ONAY:	YÜRÜRLÜK TARİHİ:
BUKET FİLİZ KÖMÜRCÜ	CANAN ÇİFTÇİ	18/10/2025





# ACİL DURUM ve TAHLİYE PLANI

## ÇAMLICA KIZ LİSESİ MÜDÜRLÜĞÜ

Doküman No:	1
Tarih:	16/07/2024
Rev. Tar.	16/07/2028
Rev. No:	1

### ACİL DURUM EKİPLERİ SORUMLU PERSONEL LİSTESİ

#### 1)ACİL DURUM SAHA LİDERİ:

AD-SOYAD	GÖREVİ	TELEFON	İMZA
NİHAL MERT GEDİK	SAHA LİDERİ	505 560 53 04	

#### 2)İLK YARDIM EKİBİ:

AD-SOYAD	GÖREVİ	TELEFON	İMZA
ŞULE YILDIRIM	EKİP AMİRİ	532 644 40 17	
GÜLİSTAN KAYAR	EKİP BAŞKANI	532 474 32 69	
DERYA SARI	EKİP BAŞKAN YARDIMCISI	506 586 56 64	
ÖZGE ŞAHİN	EKİP PERSONELİ	542 788 64 72	
ÜLKÜ YAVAŞ	EKİP PERSONELİ	538 581 88 37	

#### 3)ARAMA KURTARMA EKİBİ:

AD-SOYAD	GÖREVİ	TELEFON	İMZA
TAMAY ÜLKER	EKİP AMİRİ	533 212 45 42	
BETÜL ÇAKAN	EKİP BAŞKANI	505 436 27 21	
SULTAN ÇOBANOĞLU	EKİP BAŞKAN YARDIMCISI	505 888 50 35	
YEŞİM EKŞİ	EKİP PERSONELİ	533 426 27 15	
SERPİL FIRTINA	EKİP PERSONELİ	532 374 55 63	

#### 4)YANGINLA MÜCADELE EKİBİ:

AD-SOYAD	GÖREVİ	TELEFON	İMZA
CANSU ATABEY	EKİP AMİRİ	505 206 93 86	
EDA SULTAN SOYUKUT	EKİP BAŞKANI	555 645 88 09	
ZEYNEP ÇOBAN	EKİP BAŞKAN YARDIMCISI	555 188 18 45	
BESTEGÜL ERKİLİNÇ	EKİP PERSONELİ	507 173 70 78	
NİLGÜN KEFELİ	EKİP PERSONELİ	532 575 33 32	

#### 5)KORUMA EKİBİ:

AD-SOYAD	GÖREVİ	TELEFON	İMZA
FUNDA YILMAZ	EKİP AMİRİ	536 237 61 99	
HABİBE ÜNSAL	EKİP BAŞKANI	505 680 05 34	
ZERRİN KARADENİZ	EKİP BAŞKAN YARDIMCISI	505 394 52 35	
GÖKÇE URAZ SEFİLOĞLU	EKİP PERSONELİ	505 676 85 19	
SERAP YILDIRIM	EKİP PERSONELİ	505 678 50 64	

HAZIRLAYAN:	ONAY:	YÜRÜRLÜK TARİHİ:
BUKET FİLİZ KÖMÜRCÜ	CANAN ÇİFTÇİ	18/10/2025



# ACİL DURUM ve TAHLİYE PLANI

## ÇAMLICA KIZ LİSESİ MÜDÜRLÜĞÜ

Doküman No:	1
Tarih:	16/07/2024
Rev. Tar.	16/07/2028
Rev. No:	1

## OKULUN KROKİSİ(UYDU GÖRÜNTÜSÜ)

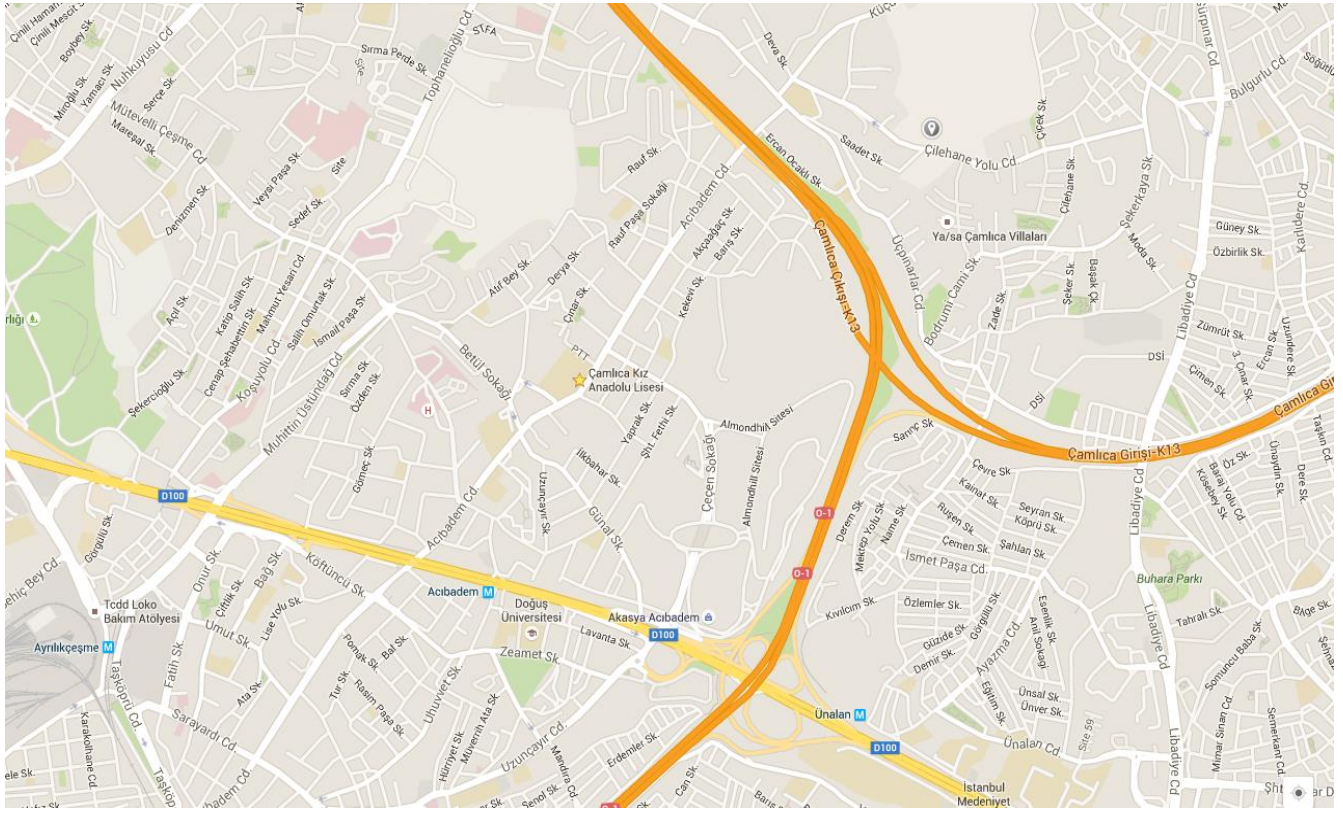

**HAZIRLAYAN:**

BUKET FİLİZ KÖMÜRCÜ

**ONAY:**

CANAN ÇİFTÇİ

**YÜRÜRLÜK TARİHİ:**

18/10/2025



# ACİL DURUM ve TAHLİYE PLANI

## ÇAMLICA KIZ LİSESİ MÜDÜRLÜĞÜ

Doküman No:	1
Tarih:	16/07/2024
Rev. Tar.	16/07/2028
Rev. No:	1

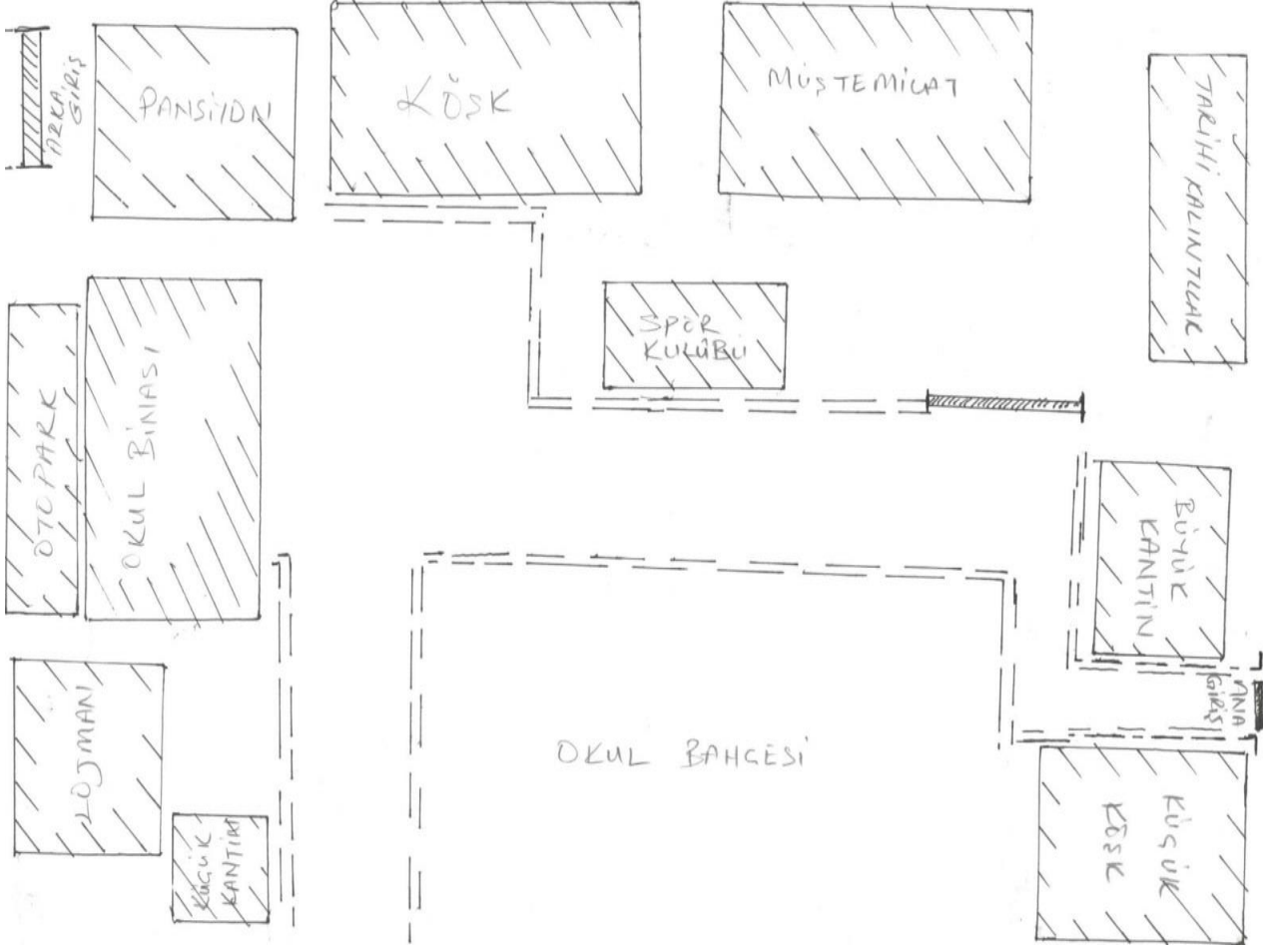

**ACIBADEM CADDESİ**

**TÜRK TELEKOM BİNASI**

<b>HAZIRLAYAN:</b>	<b>ONAY:</b>	<b>YÜRÜRLÜK TARİHİ:</b>
BUKET FİLİZ KÖMÜRCÜ	CANAN ÇİFTÇİ	18/10/2025



# ACİL DURUM ve TAHLİYE PLANI

## ÇAMLICA KIZ LİSESİ MÜDÜRLÜĞÜ

Doküman No:	1
Tarih:	16/07/2024
Rev. Tar.	16/07/2028
Rev. No:	1

## TAHLİYE PLANLARI

### YURT BİNASI BODRUM KAT TAHLİYE PLANI

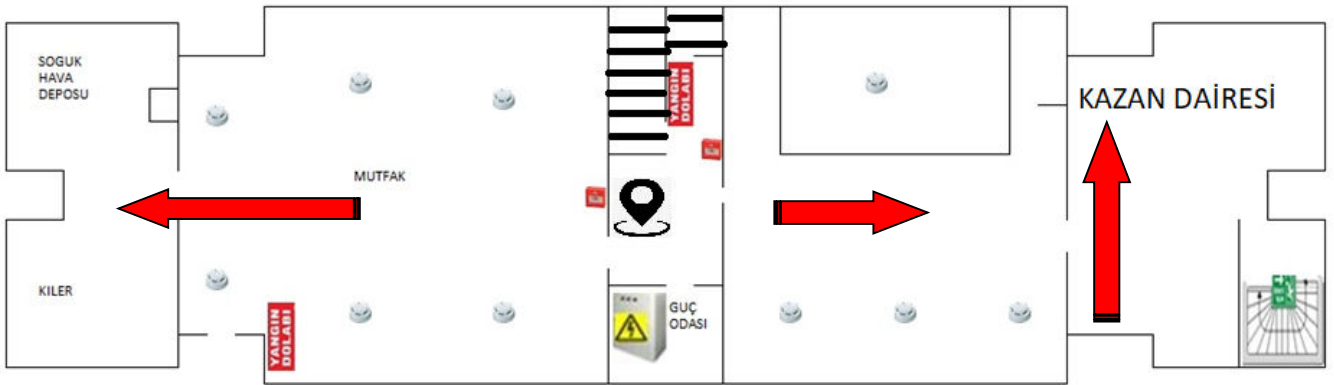

YURT BİNASI BODRUM KAT PLANI



**BULUNDUĞUNUZ KONUM**



**YANGIN BUTONU**

<b>HAZIRLAYAN:</b>	<b>ONAY:</b>	<b>YÜRÜRLÜK TARİHİ:</b>
BUKET FİLİZ KÖMÜRCÜ	CANAN ÇİFTÇİ	18/10/2025



# ACİL DURUM ve TAHLİYE PLANI

## ÇAMLICA KIZ LİSESİ MÜDÜRLÜĞÜ

Doküman No:	1
Tarih:	16/07/2024
Rev. Tar.	16/07/2028
Rev. No:	1

### YURT BİNASI ZEMİN KAT TAHLİYE PLANI

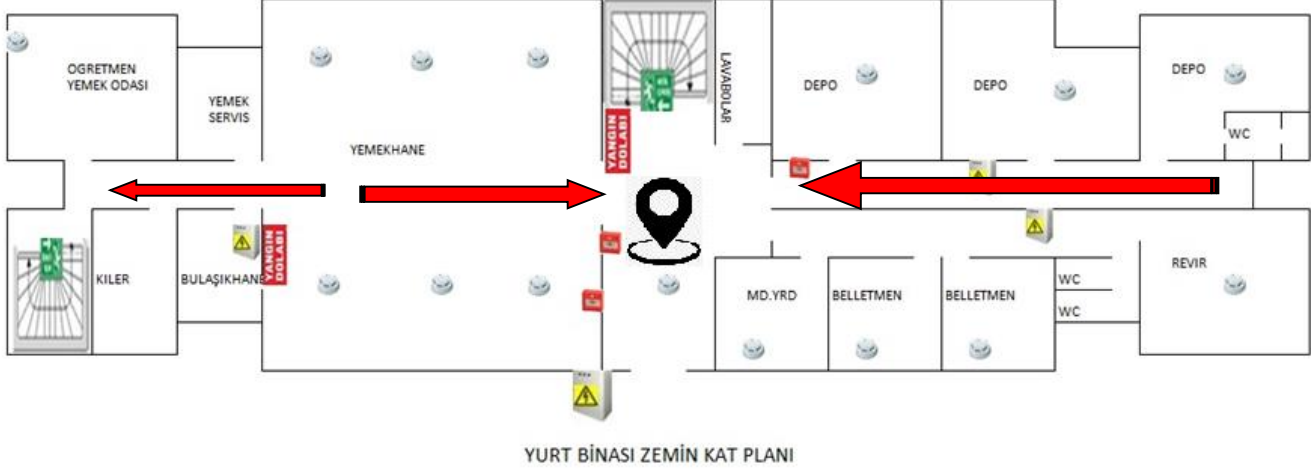

**BULUNDUĞUNUZ KONUM**



**YANGIN BUTONU**

<b>HAZIRLAYAN:</b>	<b>ONAY:</b>	<b>YÜRÜRLÜK TARİHİ:</b>
BUKET FİLİZ KÖMÜRCÜ	CANAN ÇİFTÇİ	18/10/2025



# ACİL DURUM ve TAHLİYE PLANI

## ÇAMLICA KIZ LİSESİ MÜDÜRLÜĞÜ

Doküman No:	1
Tarih:	16/07/2024
Rev. Tar.	16/07/2028
Rev. No:	1

### YURT BİNASI 1.KAT TAHLİYE PLANI



YURT BİNASI 1. KAT PLANI



BULUNDUĞUNUZ KONUM



YANGIN BUTONU

<b>HAZIRLAYAN:</b>	<b>ONAY:</b>	<b>YÜRÜRLÜK TARİHİ:</b>
BUKET FİLİZ KÖMÜRCÜ	CANAN ÇİFTÇİ	18/10/2025



# ACİL DURUM ve TAHLİYE PLANI

## ÇAMLICA KIZ LİSESİ MÜDÜRLÜĞÜ

Doküman No:	1
Tarih:	16/07/2024
Rev. Tar.	16/07/2028
Rev. No:	1

### YURT BİNASI 2.KAT TAHLİYE PLANI



YURT BİNASI 2. KAT PLANI



BULUNDUĞUNUZ KONUM



YANGIN BUTONU

<b>HAZIRLAYAN:</b>	<b>ONAY:</b>	<b>YÜRÜRLÜK TARİHİ:</b>
BUKET FİLİZ KÖMÜRCÜ	CANAN ÇİFTÇİ	18/10/2025



# ACİL DURUM ve TAHLİYE PLANI

## ÇAMLICA KIZ LİSESİ MÜDÜRLÜĞÜ

Doküman No:	1
Tarih:	16/07/2024
Rev. Tar.	16/07/2028
Rev. No:	1

### YURT BİNASI 3.KAT TAHLİYE PLANI

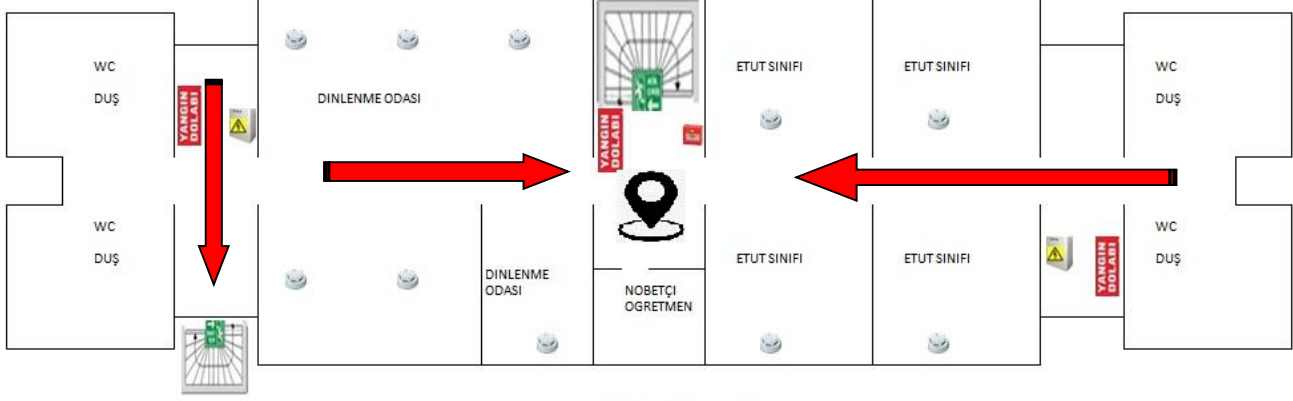

YURT BİNASI 3. KAT PLANI



BULUNDUĞUNUZ KONUM



YANGIN BUTONU

<b>HAZIRLAYAN:</b>	<b>ONAY:</b>	<b>YÜRÜRLÜK TARİHİ:</b>
BUKET FİLİZ KÖMÜRCÜ	CANAN ÇİFTÇİ	18/10/2025





# ACİL DURUM ve TAHLİYE PLANI

## ÇAMLICA KIZ LİSESİ MÜDÜRLÜĞÜ

Doküman No:	1
Tarih:	16/07/2024
Rev. Tar.	16/07/2028
Rev. No:	1

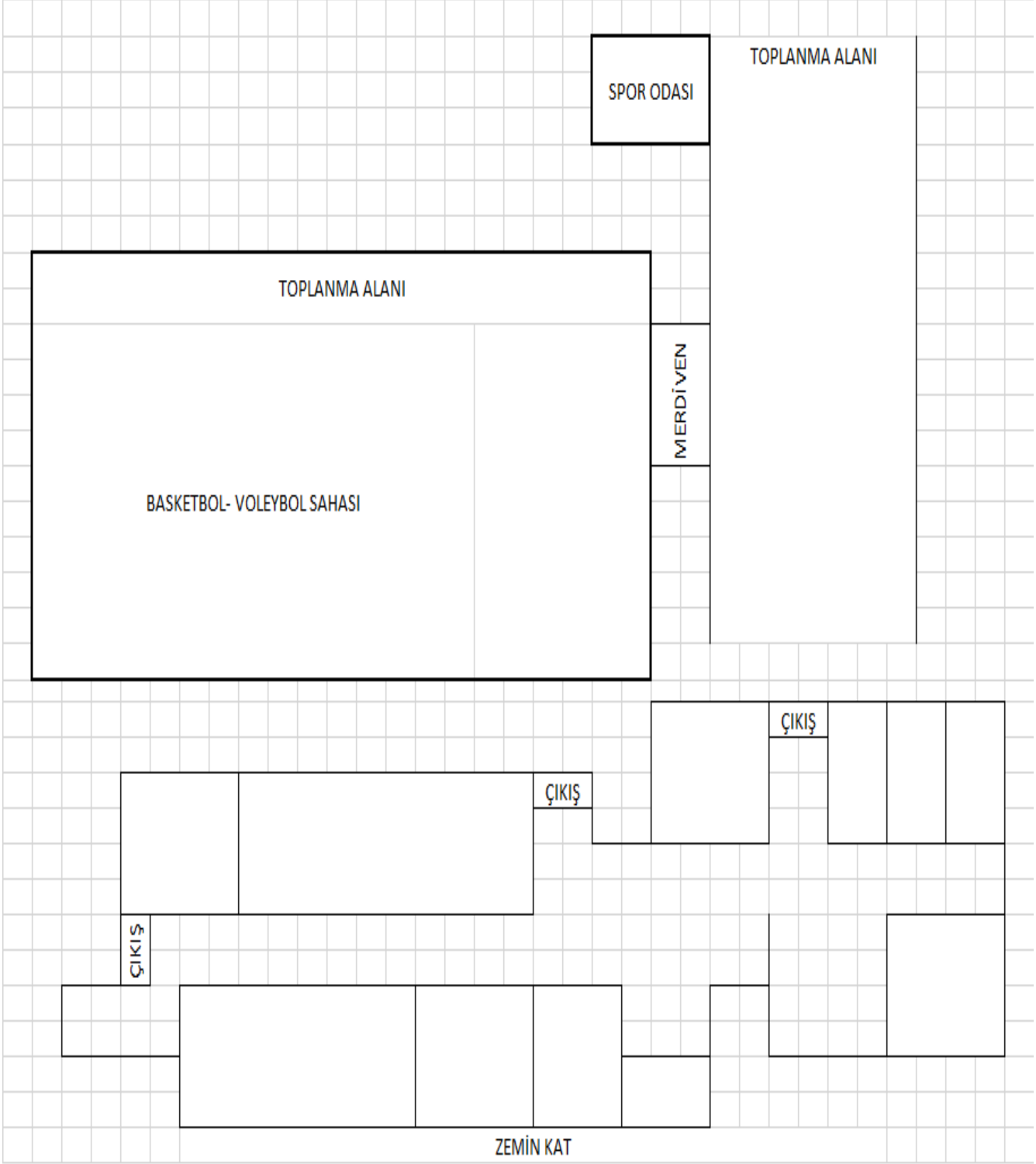

## TOPLANMA ALANI

<b>HAZIRLAYAN:</b>	<b>ONAY:</b>	<b>YÜRÜRLÜK TARİHİ:</b>
BUKET FİLİZ KÖMÜRCÜ	CANAN ÇİFTÇİ	18/10/2025



## ACİL DURUM ve TAHLİYE PLANI

### ÇAMLICA KIZ LİSESİ MÜDÜRLÜĞÜ

Doküman No:	1
Tarih:	16/07/2024
Rev. Tar.	16/07/2028
Rev. No:	1



## ÇEVRE PLANI

<b>HAZIRLAYAN:</b>	<b>ONAY:</b>	<b>YÜRÜRLÜK TARİHİ:</b>
BUKET FİLİZ KÖMÜRCÜ	CANAN ÇİFTÇİ	18/10/2025



# ACİL DURUM ve TAHLİYE PLANI

## ÇAMLICA KIZ LİSESİ MÜDÜRLÜĞÜ

Doküman No:	1
Tarih:	16/07/2024
Rev. Tar.	16/07/2028
Rev. No:	1

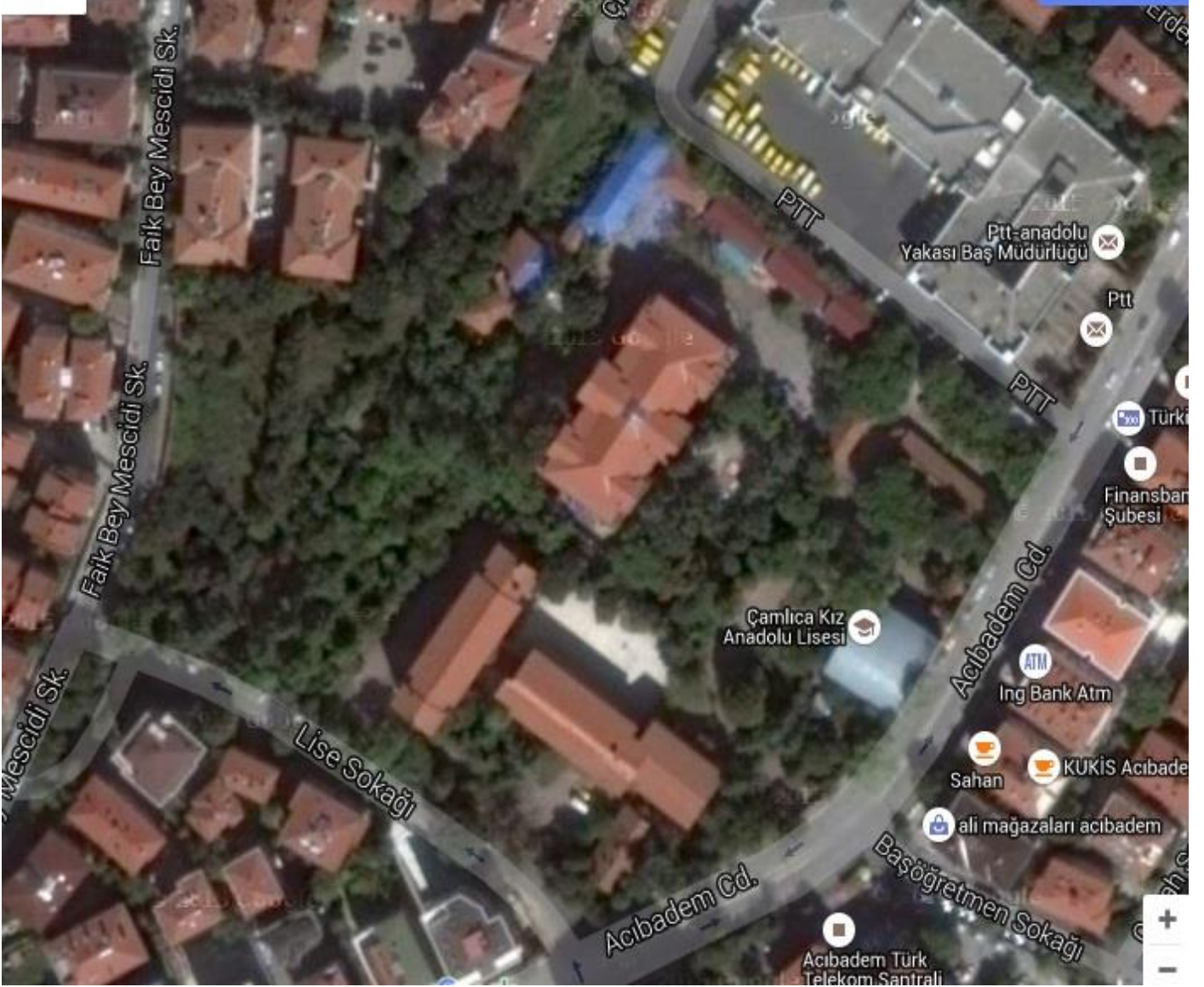

## ÇEVRE KROKİSİ

<b>HAZIRLAYAN:</b>	<b>ONAY:</b>	<b>YÜRÜRLÜK TARİHİ:</b>
BUKET FİLİZ KÖMÜRCÜ	CANAN ÇİFTÇİ	18/10/2025